

# CURSO INSTALACIÓN LÁMINA ARMADA

Una calidad Premium requiere una instalación Premium

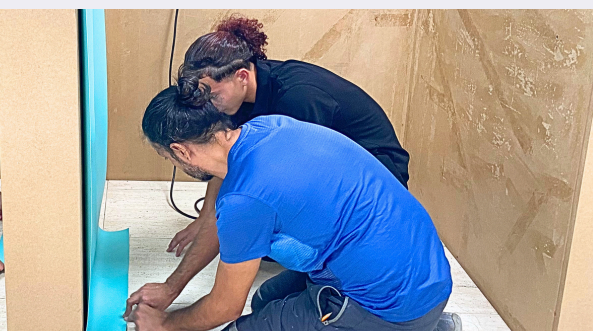

Domina las técnicas de impermeabilización y termosoldadura de lámina armada para piscinas y fórmate en una de las profesiones más demandadas del mercado

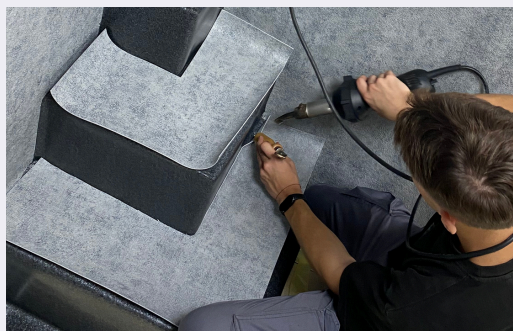

4 DÍAS DE FORMACIÓN



CURSOS TOTALMENTE PRÁCTICOS



CERTIFICADO DE INSTALADOR



PLAZAS LIMITADAS



Incluye Hotel y comidas durante el curso

Precios especiales para grupos



INFORMACIÓN E INSCRIPCIONES



+34 623 999 898



comercial@vaillet.net

[www.ELBEpools.com/es/cursos/](http://www.ELBEpools.com/es/cursos/)

VAILET POOLS TRAINING CENTER



en VALENCIA  
C/ La Martina, 8. 46210 Picanya



# PROGRAMACIÓN DEL CURSO

## Día 1

**8:00 h:** Formación teórica: presentación de Elbtal Plastics, presentación de las membranas reforzadas para piscinas ELBE Pool Surface® y accesorios, procedimientos básicos de colocación.

**11:00 h:** Formación práctica: herramientas, costura de soldadura simple, costura en T

**14:00 h:** *Pausa para comer*

**15:00 h – 17:00 h:** Formación práctica: esquinas

## Día 2

**8:00 h:** Formación teórica: Paredes y Suelos, montaje de elementos

**9:30 h:** Formación práctica: Paredes y Suelos

**14:00 h:** *Pausa para comer*

**15:00 h – 17:00 h:** Formación práctica: Paredes y Suelos. Suelos Curvos.

## Día 3

**8:00 h:** Formación teórica y práctica: Formación escaleras rectas.

**14:00 h:** *Pausa para comer*

**15:00 h – 17:00 h:** Formación teórica y práctica: escaleras redondas.

## Día 4

**8.00 h:** Formación práctica: escaleras redondas, piscinas de forma libre.

**11.00 h:** Formación teórica y práctica: colocación profesional de láminas con relieve 3D y técnica soldadura "A TESTA"

**12.00 h:** Formación sobre Química del Agua, explicación de cuestiones pendientes

**14.00 h:** **Entrega de certificados.** Despedida y fin del curso

## Recordar traer:

- Ropa de trabajo
- Calzado de seguridad de uso laboral
- Rodilleras
- Guantes de protección

**RESERVA TU PLAZA  
HOY MISMO**



Cupos limitados a 8 PERSONAS  
por taller para garantizar la  
calidad del aprendizaje

Estándar de  
calidad alemán



## CALENDARIO CURSO 2026/2027:

**SEPTIEMBRE 2026:** Del 22 al 25

**OCTUBRE 2026:** Del 20 al 23

**ENERO 2027:** Del 19 al 22

**FEBRERO 2027:** Del 23 al 26

**MARZO 2027:** Del 9 al 12

\* Podrán habilitarse nuevos cursos durante el año según la demanda



**CURSOS ESPECIALES PARA EMPRESAS  
FUERA DE CALENDARIO (MÍNIMO 4 PERSONAS)**

Las inscripciones se procesan en el orden de recepción y deben realizarse al menos 2 semanas antes del inicio del curso con el nombre de la empresa, datos completos de los participantes y número de teléfono. La inscripción es vinculante.

En caso de cancelaciones de última hora (menos de 1 semana antes o no presentarse), se deberá abonar el importe total.

Si un curso no puede realizarse por razones válidas (fuerza mayor, interrupción de un instructor del curso, falta de participantes, etc.), la tarifa pagada será reembolsada inmediatamente. De este modo se resuelven posibles reclamaciones adicionales. En tales casos, ni Elbtal Plastics GmbH & Co. KG ni Vailet Pools, S.L. estarán obligadas a pagar indemnizaciones por gastos de viaje y alojamiento ni por pérdida de horas de trabajo.

El precio es por Participante. Los descuentos especiales no serán acumulativos.

Nos reservamos el derecho de cambiar el programa según las circunstancias. Errores e inexactitudes reservados.

Organizan:



Colaboran:

